Автор: topnews.ru
27.12.2019 00:52 -

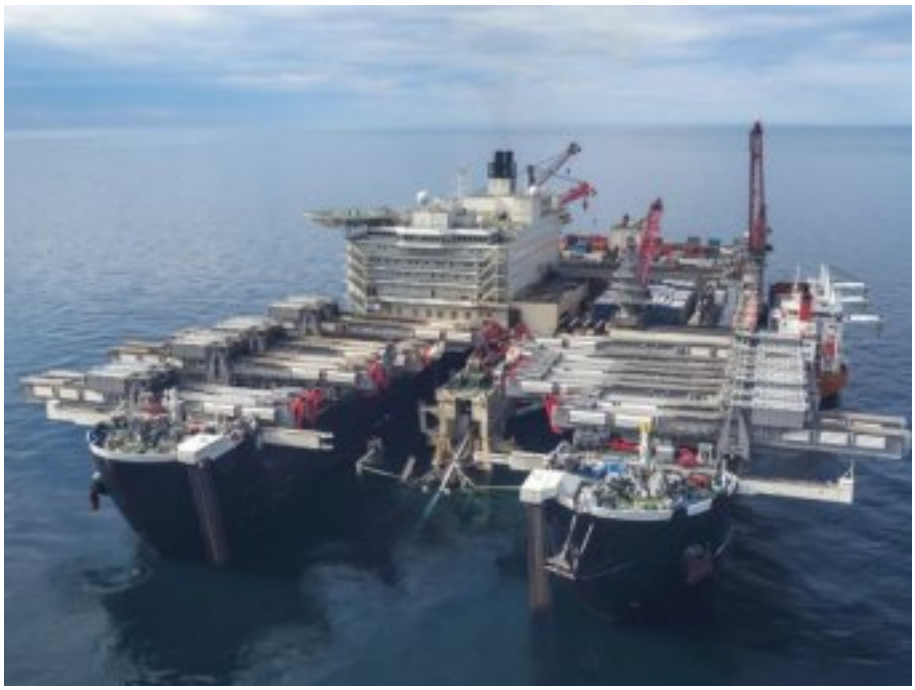

Александр Новак заявил, что санкции не смогут препятствовать в строительстве "Северного потока-2". Российское правительство издало распоряжение о контроле иностранных судов в Балтийском море, согласно которому удалось найти несколько кораблей для достройки "Северного потока-2" - это суда Seahorse и Rockpiper, которые ходят под флагами Нидерландов и Кипра. В настоящее время они пребывают неподалеку от берегов Голландии и Финляндии, однако готовы приступить к работе. Оба корабля займутся транспортировкой и засыпкой под воду гравия. Контроль над ними был заявлен на период до 31 декабря 2020 года.

На фото: Seahorse

На фото: Rockpiper

Напомним, что ранее сообщалось об отсутствии у России специализированного судна для укладки труб "Северного потока-2". Ожидается, что создание отечественного аналога займет до 6 лет, причем его нельзя будет применять в рыночных условиях для других задач. В этом месяце швейцарская компания Allseas вывела из Балтийского моря свои суда, которые занимались прокладкой трубопровода. Это произошло из-за вступивших в силу в ночь на субботу санкций США. Перед остановкой строительства проект был завершен на 93,5%. Между тем, глава Минэнерго России Александр Новак заявил, что "Северный поток-2" будет достроен независимо от санкций. "Независимо от санкций газопровод будет достроен, осталось уложить чуть менее 160 километров трубы",

-приводит его слова РБК. Чиновник отметил, что еще рано говорить о том, что швейцарская компания Allseas не сможет завершить строительство газопровода, так как она находится в ожидании разъяснений по поводу санкций от минфина США.

topnews.ru/news_id_138909.html